Les vacances de Noël
du 21 au 31 décembre 2026



Le Musée de poche, Paris
41 rue de la Fontaine au roi
01 48 06 73 24
contact@museedepoche.fr
www.museedepoche.fr

Le Musée de poche propose des stages d'initiation à l'histoire de l'art et aux arts plastiques pour les enfants entre 3 et 12 ans, du lundi au vendredi pendant les vacances de décembre.

Embarquement immédiat avec l'exposition « Viens jouer ! » de Fanny Dreyer, qui nous invite à nous amuser : fabrication de masques, ribambelles, construction de châteaux ou de théâtres d'ombres.
Autant d'occasions pour jouer, construire, imiter, détourner, habiter des mondes miniatures, tous ensemble !

Stages Artykid 3 - 6 ans tous les matins de 10h30 à 12h

Chaque atelier est précédé d'un petit déjeuner pour apprendre à se connaître et se mettre à l'aise.
En cas d'annulation de dernière minute, l'atelier ne vous sera pas remboursé.
Le remboursement ou l'échange n'est possible que lorsque l'annulation est effectuée au plus tard 24h avant l'atelier.

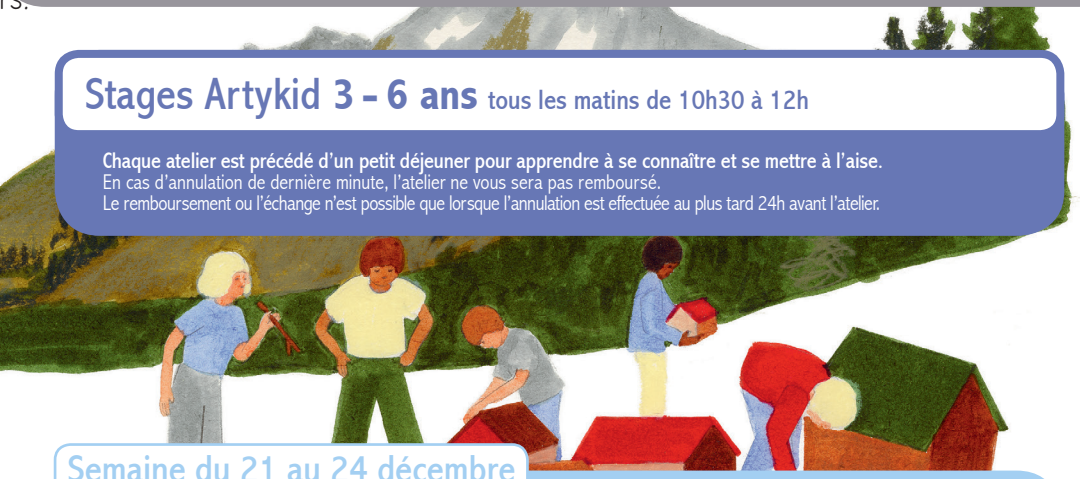

Semaine du 21 au 24 décembre

	Lundi	Mardi	Mercredi	Jeudi	Vendredi
10h30 à 12h	Mini-mondes Cabanes Bricolage	Les masques Peinture et collage	L'hiver Fusain	Chapeaux Peinture et collage	FERMÉ

Semaine du 28 au 31 décembre

	Lundi	Mardi	Mercredi	Jeudi	Vendredi
10h30 à 12h	Des animaux Modelage	Poupées du monde Techniques mixtes	Ça brille lanternes Peinture et collage	Cerf-volant Bricolage	FERMÉ

Stage Artykid à l'unité inscription avant le 5 décembre ——— 22 €
Stage Artykid à l'unité inscription à partir du 5 décembre ——— 25 €



Stages Art en jeu **6 -12 ans** à la journée ou à la demi-journée de 9h30 à 17h

Transport, billet d'entrée, goûter et matériel inclus. Déjeuner à prévoir par les parents.

Ces stages alternent les visites dans des institutions culturelles, les visites en extérieur et/ou les ateliers artistiques animés par un guide conférencier professionnel au Musée de poche. Chaque enfant effectue la visite équipé d'un crayon et d'un carnet de dessin pour « croquer » et ne rien oublier de ces moments de découverte.

Semaine du 21 au 24 décembre

	Lundi	Mardi	Mercredi	Jeudi	Vendredi
9h30 à 12h30	*Musée Méliès* Cinémathèque Française	Château de Vincennes	*Simone Fattal* MAM Musée d'Art Moderne	PAS D'ACCUEIL « ART EN JEU »	FERMÉ
Déjeuner					
14h à 17h	Ombre et lumière Théâtre d'ombres	Dans la peau d'un bâtisseur Techniques mixtes	Récits mythologiques Modelage		

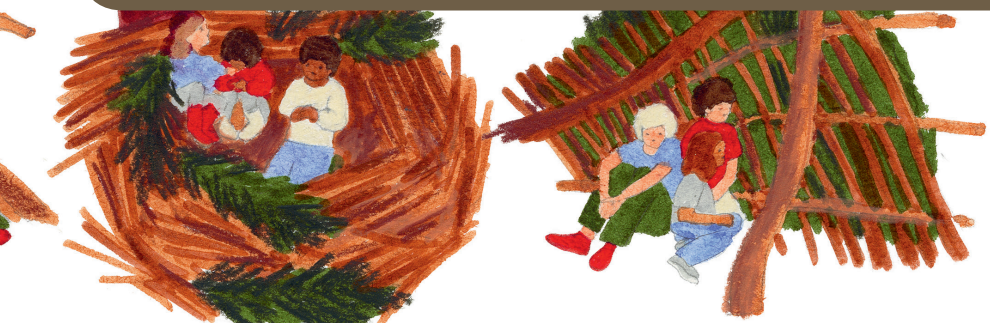

Semaine du 28 au 31 décembre

	Lundi	Mardi	Mercredi	Jeudi	Vendredi
9h30 à 12h30	*François Morellet, traits d'esprit* Cité de l'architecture et du patrimoine	*Artistes au muséum* Musée d'histoire naturelle	*Paris à l'arraché Jacques Villeglé et l'art urbain* Musée Carnavalet	PAS D'ACCUEIL « ART EN JEU »	FERMÉ
Déjeuner					
14h à 17h	Jeu et architecture Peinture	Sortie Cinéma d'animation	Art urbain Découpage et collage		

	Demi-journée	Journée
Stage Art en jeu à l'unité inscription avant le 5 décembre	40 €	80 €
Stage Art en jeu à l'unité inscription à partir du 5 décembre	50 €	90 €

Stages Artykid et Art en jeu limités à 12 enfants / Planning soumis à des éventuelles modifications (météo, affluence...)
En cas d'annulation de dernière minute, l'atelier ne vous sera pas remboursé.
Le remboursement ou l'échange n'est possible que lorsque l'annulation est effectuée au plus tard 24h avant l'atelier.

Ateliers Artyfamily 4-8 ans les jeudis 24 et 31 décembre de 14h30 à 15h30

Programmation spéciale de fin d'année : venez faire une pause créative en famille dans un cadre chaleureux propice à l'expérimentation artistique. Parents et enfants se retrouvent sur le même pied d'égalité, dans la position du créateur, de l'artiste qui sommeille en chacun de nous.

Jeudi 24 : Ribambelles

Jeudi 31 : Origamis

La séance 20 €